



Vettvangsskrá 4.0

Rannsóknarráðstefna VG

2. nóv 2007

Ásbjörn Ólafsson





Ágrip

- Forsaga
- Þróun á árinu – Vettvangsskrá 4.0
- Framtíðin – Vettvangsskrá 5.0





Gagnasöfnunartæki

Tablet PC w/touch screen



GPS



Vehicle mount





Staðan 2. des. 2005

Tegund	Fjöldi punkta
Umferðarmerki	22.496 (27.725)
Yfirborðsmerkingar	6.388
Annar vegbúnaður	139

Staðan 30. okt 2007

Tegund	Punktar	Atriði
Umferðarmerki	39.729	52.474
Yfirborðsmerkingar	11.546	
Annar vegbúnaður	7.132	7.414





ROADREG_EC_SHAPE	USER_ID	ROADREC	FULLNAME	Fjöldi skráninga	Síðasta skráning	SHAPE_ID
Umferdarkerki	66	hkj	Helgi Kjartansson	276	24.10.2007 15:39:43	1
Umferdarkerki	44	vi	Valgeir Ingólfsson	203	24.10.2007 13:51:13	1
AnnarVegbunadur	66	hkj	Helgi Kjartansson	135	24.10.2007 11:35:20	3
Umferdarkerki	4	hol	Hjörleifur Ólafsson	2608	24.10.2007 11:12:19	1
Umferdarkerki	13	kari	Kári Arnar Kárason	962	24.10.2007 08:34:08	1
Umferdarkerki	17	gogh	Gunnar og Hjalti	15777	23.10.2007 12:31:06	1
Umferdarkerki	7	ao	Ásbjörn Ólafsson	529	22.10.2007 14:20:59	1
Yfirbordsmerking	7	ao	Ásbjörn Ólafsson	288	22.10.2007 14:11:45	4
Yfirbordsmerking	4	hol	Hjörleifur Ólafsson	682	19.10.2007 15:18:07	4
AnnarVegbunadur	58	ejg	Eyþór J Gíslason	17	18.10.2007 17:52:20	3
AnnarVegbunadur	31	gsi	Geir Sigurðsson	14	17.10.2007 12:47:54	3
Umferdarkerki	10	isvis	Ísvis	3712	16.10.2007 15:43:54	1
Umferdarkerki	23	kbe	Kolbrún Benediktsdóttir	25	16.10.2007 14:36:19	1
Yfirbordsmerking	60	gfg	Guðmundur Finnur Guðmundsson	1	16.10.2007 13:57:40	4
Umferdarkerki	8	bol	Björn Ólafsson	718	11.10.2007 15:45:20	1
Umferdarkerki	58	ejg	Eyþór J Gíslason	172	11.10.2007 14:29:11	1
AnnarVegbunadur	44	vi	Valgeir Ingólfsson	4	11.10.2007 13:02:16	3
Umferdarkerki	3	path	Pálmi Þorsteinsson	12	02.10.2007 13:01:19	1
Umferdarkerki	31	gsi	Geir Sigurðsson	38	02.10.2007 12:00:42	1
Umferdarkerki	29	vsi	Valdimar Sigurjónsson	68	25.09.2007 11:27:29	1
Yfirbordsmerking	53	brg	Brynjólfur R Guttormsson	104	18.09.2007 17:26:26	4
Yfirbordsmerking	17	gogh	Gunnar og Hjalti	9692	07.09.2007 14:30:45	4
Umferdarkerki	48	thb	Þorvaldur Böðvarsson	41	07.09.2007 08:26:31	1
AnnarVegbunadur	48	thb	Þorvaldur Böðvarsson	2	06.09.2007 15:58:57	3
AnnarVegbunadur	7	ao	Ásbjörn Ólafsson	59	30.08.2007 09:57:51	3
Yfirbordsmerking	31	gsi	Geir Sigurðsson	88	28.08.2007 16:32:15	4
Yfirbordsmerking	58	ejg	Eyþór J Gíslason	7	16.08.2007 15:09:19	4
AnnarVegbunadur	8	bol	Björn Ólafsson	11	15.08.2007 18:49:36	3
Yfirbordsmerking	34	gga	Gunnar Garðarsson	442	09.08.2007 14:57:00	4
Umferdarkerki	69	jbs	Jóhann B Skúlason	7	01.08.2007 12:47:50	1
AnnarVegbunadur	17	gogh	Gunnar og Hjalti	1413	20.07.2007 10:45:46	3
Umferdarkerki	5	ep	Einar Pálsson	3	20.07.2007 10:11:25	1
Yfirbordsmerking	20	vsi	Valdimar Sigurjónsson	06	17.07.2007 15:57:40	4







3. Yfirlitsmynd

Stillingar

Hnappar

Vettvangsskrá 3.0

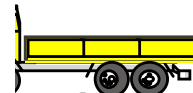

The screenshot shows the Vettvangsskrá 3.0 software interface. At the top, there is a toolbar with various icons, some of which are circled in red. Below the toolbar is a map of Iceland with a network of roads highlighted in purple. On the left side, there are several panels: a 'Vettvangsskrá' panel with fields for 'Dagur', 'Staðsetning', 'Vegur', and 'Kafi'; an 'Atriðaform' panel with a warning sign icon and fields for 'Dagur', 'GAS', and 'Fjarlægð'; and a 'Kortamynd' panel with a '200m' scale indicator. On the right side, there is a 'Hnappastika Umferðarmerkja' panel with various road sign icons, a 'Táknmyndir' panel with directional arrow icons, and a 'Pekjuvalmynd' panel with a list of map layers. At the bottom, there is a 'Kvarði' panel with a scale bar and coordinates. The status bar at the very bottom shows GPS coordinates and other technical data.

Innsláttarform

Hnappastika Umferðarmerkja

Táknmyndir

Kortamynd

Pekjuvalmynd

Atriðaform

Kvarði

GPS hnit innlestur

GPS hnit bendils

Ofanvarp bendils á veg



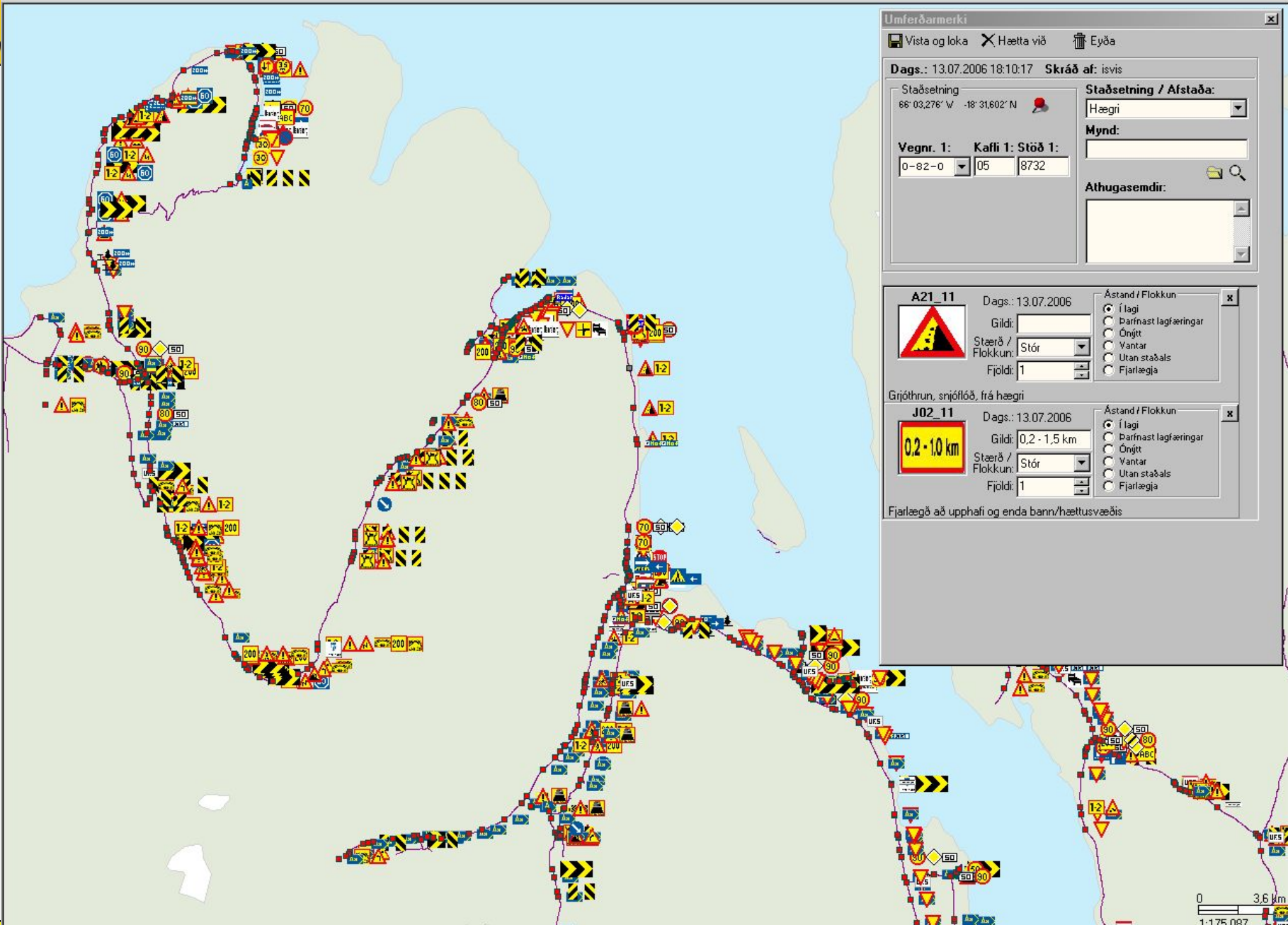

Umferðamerki

Vista og loka X Hætta við Eyða

Dags.: 13.07.2006 18:10:17 Skráð af: isvis

Staðsetning
66° 03,276' W -18° 31,602' N

Staðsetning / Afstaða:
Hægri

Mynd:
[Empty field]

Athugasemdir:
[Empty field]

Vegnr. 1: Kafli 1: Stöð 1:
0-82-0 05 8732

A21_11 Dags.: 13.07.2006

 Gildi: [Empty field]

Stærð / Flokkun: Stór

Fjöldi: 1

Ástand / Flokkun
 Í lagi
 Þarfnast lagfæringar
 Öngitt
 Vantar
 Utan staðals
 Fjarlægja

J02_11 Dags.: 13.07.2006

 Gildi: 0,2 - 1,5 km

Stærð / Flokkun: Stór

Fjöldi: 1

Ástand / Flokkun
 Í lagi
 Þarfnast lagfæringar
 Öngitt
 Vantar
 Utan staðals
 Fjarlægja

Fjarlægð að upphafi og enda bann/hættusvæðis

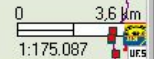

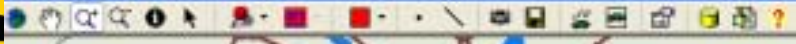



Vettvangsskrá 4.0

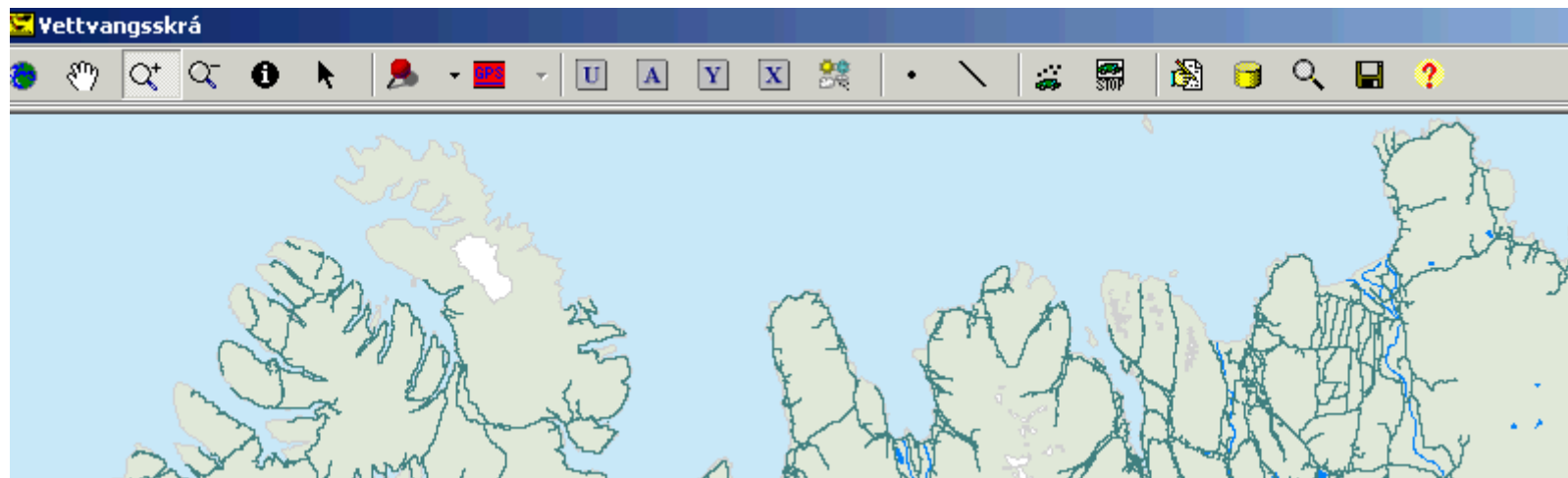

Upplýsingahnappur



Stillingar / þekjuvalmyndir



Skýrslugjafi



Leiðbeiningar





Vegbreiddarþekja

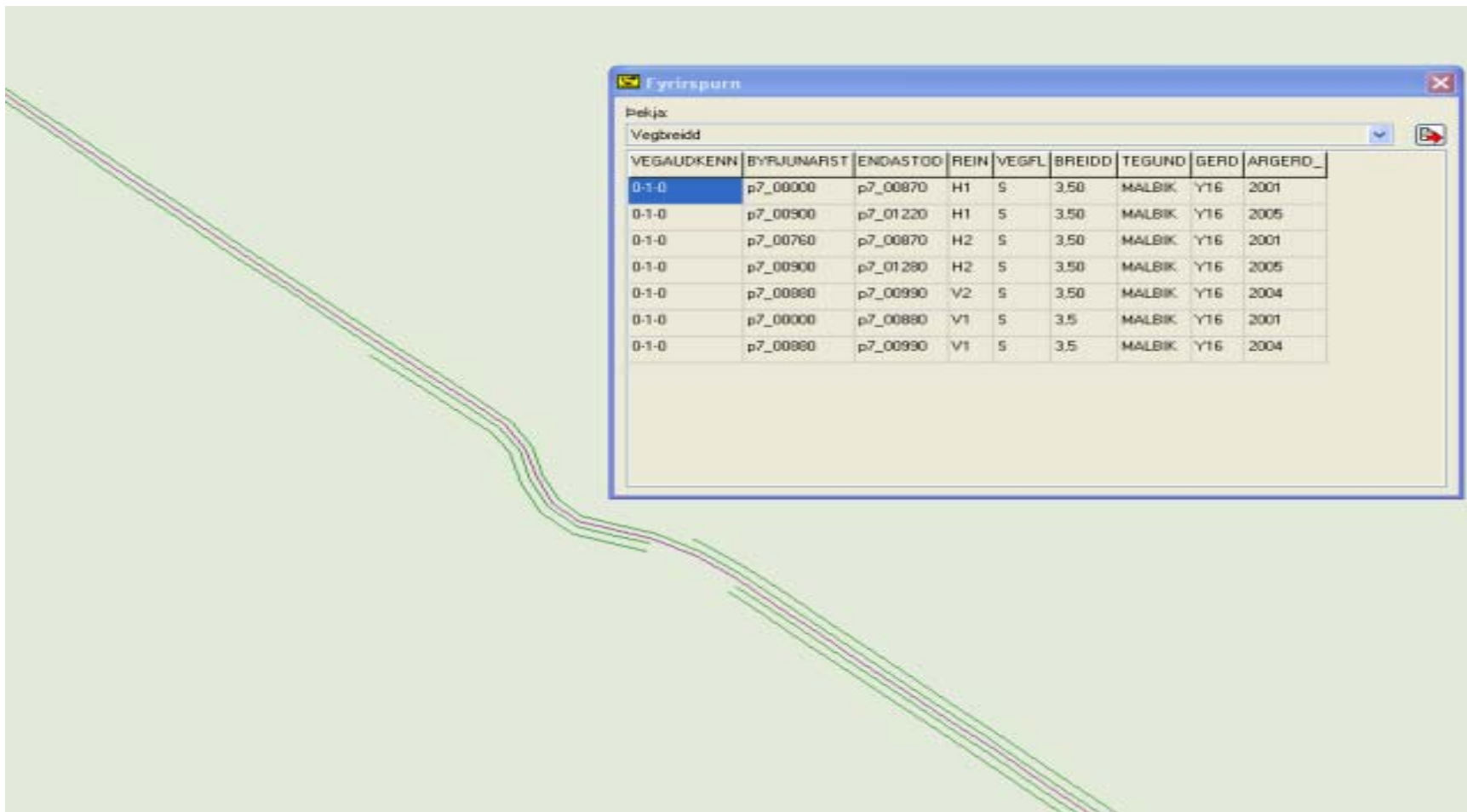



Upplýsingahnappur

Fyrirspurn

Pekja: Vegbreidd

VEGAUDKENN	BYRJUNARST	ENDASTOD	REIN	VEGFL	BREIDD	TEGUND	GERD	ARGERD_
0-60-0	29_09790	29_12380	HV	S	7.20	Klμ-ing	K1M16	2004
0-60-0	29_12380	29_13100	HV	S	7.30	Klμ-ing	K1M16	2003
0-60-0	30_00000	30_00140	HV	S	7.30	Klμ-ing	K2M	2003
0-60-0	30_00180	30_01170	HV	S	7.30	Klμ-ing	K1M16	2003
0-60-0	30_01170	30_05570	HV	S	7.30	Klμ-ing	K1M16	2004
0-60-0	30_05570	30_05600	HV	S	7.30	Klμ-ing	K1M16	2003
0-60-0	30_05600	30_08620	HV	S	7.30	Klμ-ing	K1M16	2003
0-60-0	30_08620	30_09980	HV	S	7.30	Klμ-ing	K1M16	2004
0-60-0	30_09980	30_11750	HV	S	7.30	Klμ-ing	K2M	2004
0-60-0	30_11750	30_11800	HV	S	3.00	STEYPA	ST	1956
0-60-0	31_00000	31_07180	HV	S	7.20	Klμ-ing	K1M16	2004





Stillingar / þekjuvalmyndir

Stillingar [-] [□] [×]

Vettvangsskrá | Almennt | **Atriði** | Þekjur

<input checked="" type="checkbox"/> Umferðamerki: <ul style="list-style-type: none"><input checked="" type="checkbox"/> A-Viðvörðunamerki<input checked="" type="checkbox"/> B-Bannmerki<input checked="" type="checkbox"/> C-Boðmerki<input checked="" type="checkbox"/> D-Upplýsingamerki<input checked="" type="checkbox"/> E-Þjónustumerki<input checked="" type="checkbox"/> F-Vegvísar<input checked="" type="checkbox"/> G-Akreinamerki<input checked="" type="checkbox"/> H-Bráðabirgðamerki<input checked="" type="checkbox"/> J-Undirmerki<input checked="" type="checkbox"/> K-Önnur merki<input checked="" type="checkbox"/> L_Frankvaemdir	<input type="checkbox"/> Yfirborðsmerking: <ul style="list-style-type: none"><input type="checkbox"/> Y Kantlínur hægr<input type="checkbox"/> Y Kantlínur vinstri<input type="checkbox"/> Y Vegamót<input type="checkbox"/> Y1a Miðlínur<input type="checkbox"/> Y2 Þversum<input type="checkbox"/> Y3 Annað<input type="checkbox"/> Y4 Stefnuörvar<input type="checkbox"/> Yfirborðsefni	<input checked="" type="checkbox"/> Annar vegbúnaður: <ul style="list-style-type: none"><input checked="" type="checkbox"/> ABC123<input checked="" type="checkbox"/> Áningastaðir<input checked="" type="checkbox"/> Fastmerki<input checked="" type="checkbox"/> Hliðarbúnaður<input checked="" type="checkbox"/> Leiðarafrágangur<input checked="" type="checkbox"/> Leiðarar<input checked="" type="checkbox"/> Ljósastaurar<input checked="" type="checkbox"/> Mælibúnaður<input checked="" type="checkbox"/> Ristarhlið<input checked="" type="checkbox"/> Ræsafrágangur<input checked="" type="checkbox"/> Ræsi<input checked="" type="checkbox"/> Stikur<input checked="" type="checkbox"/> Vegnánd<input checked="" type="checkbox"/> XYZ<input checked="" type="checkbox"/> Ýmislegt	<input type="checkbox"/> Aðstæður: <ul style="list-style-type: none"><input type="checkbox"/> Lögbundinn hraði<input type="checkbox"/> Veðurfar<input type="checkbox"/> Vegakafar<input type="checkbox"/> Vegmælingar<input type="checkbox"/> Vegtegund<input type="checkbox"/> Yfirborðsmerkingar	<input type="checkbox"/> Aðgerð: <ul style="list-style-type: none"><input type="checkbox"/> Klæðing<input type="checkbox"/> Vegmálun
-----------------------------------------------------------------------------------------------------------------------------------------------------------------------------------------------------------------------------------------------------------------------------------------------------------------------------------------------------------------------------------------------------------------------------------------------------------------------------------------------------------------------------------------------------------------------------------------------------------------------------------------------------------------------------------------------------------------------------------------------------------------	-------------------------------------------------------------------------------------------------------------------------------------------------------------------------------------------------------------------------------------------------------------------------------------------------------------------------------------------------------------------------------------------------------------------------------------------------------------------------	--------------------------------------------------------------------------------------------------------------------------------------------------------------------------------------------------------------------------------------------------------------------------------------------------------------------------------------------------------------------------------------------------------------------------------------------------------------------------------------------------------------------------------------------------------------------------------------------------------------------------------------------------------------------------------------------------------------------------------------------------------------------------------------------------------------------------------------------------------------------------------------------------------------------------------------------	---------------------------------------------------------------------------------------------------------------------------------------------------------------------------------------------------------------------------------------------------------------------------------------------------------------------------------------------------------------	-------------------------------------------------------------------------------------------------------------------------------------------------------------

[Í lagi] [Hætta við]





Stillingar / þekjuvalmyndir

Vettvangsskrá | Almenn | Atriði | **Þekjur**

Þekja/Loftmynd:

<input type="checkbox"/> Aðalbrautir	<input checked="" type="checkbox"/> Main Map
<input type="checkbox"/> Áningarstaðir	<input checked="" type="checkbox"/> Midlína
<input checked="" type="checkbox"/> Árdagssumferð	<input type="checkbox"/> Miðlínur
<input type="checkbox"/> Brýr	<input type="checkbox"/> Námur
<input type="checkbox"/> Bundið slitlag - malarslitlag	<input type="checkbox"/> Slys - Banaslys og mikil meiðsl
<input type="checkbox"/> Burðarþol vega	<input type="checkbox"/> Slys - lítil meiðsl og eignatjón
<input type="checkbox"/> Flokkun vega (S, T, V, X)	<input type="checkbox"/> Snjómokstur og hálkuvarnir
<input type="checkbox"/> Gerð bundins slitlags	<input type="checkbox"/> Snjómokstursreglur
<input type="checkbox"/> Gerð slitlags	<input type="checkbox"/> Sumarþjónustuflokkar
<input type="checkbox"/> Hæðarlínur	<input type="checkbox"/> Tegund vega
<input type="checkbox"/> Hættulegar beygjur	<input type="checkbox"/> Umferðarflokkun - I, II, III
<input type="checkbox"/> Ílandskort	<input type="checkbox"/> Veg
<input type="checkbox"/> Kantlínur	<input type="checkbox"/> Vegbreidd
<input type="checkbox"/> Lýsing	<input type="checkbox"/> Vegnúmer
<input checked="" type="checkbox"/> Main Map	<input type="checkbox"/> Vetrarþjónustuflokkar
<input type="checkbox"/> Midlína	

Í lagi | Hætta við





Nýir möguleikar

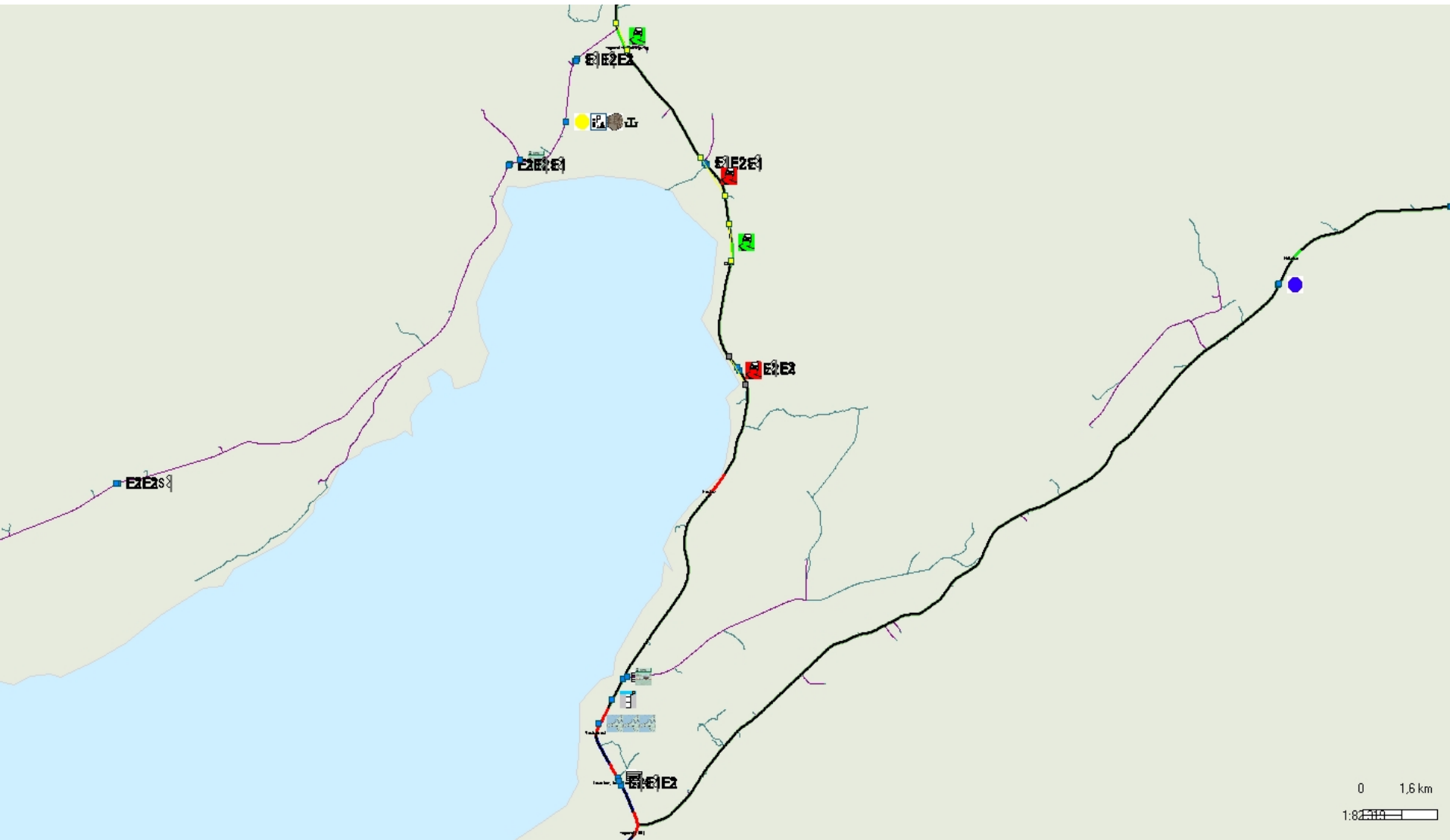



Vettvangsskrá 5.0



Vettvangsskrá

- Umferðamerki
- Annar Vegbúnaður
- Yfirborðsmerking
- Aðstæður
- Vegsvæði
- Eigindi
- Vegur
- Gæðgætteltir

Vegsvæði

Stukur Vegur

150 90 120 90 90

Gæðgætteltir

Kortstukur Axar Umferðamerki Hefjun

Eigindi

Myndir Aðgerðir_1 Aðgerðir_2

Magnmæling Mælingar Texti

Vegsvæði

Vista og loka Hætta við Ejóða

Staðsetning

65 39,382° N -20 17,034° W 65 39,607° N -20 18,201° W

Vegnr. 1: Kaffi 1: Stöð 1: Vegnr. 2: Kaffi 2: Stöð 2:

11384 m0 0 0-1-0 m1 0

Dags.: 19.07.2007 16:00:00 Skráð af: veggerd

vegstika_90 Dags.: 19.07.2007

90 90 sm vegstika

Gæði: 2x50 Fjöldi: 34

Flokkun Eigindi

k_fallin Dags.: 31.10.2007

Fellur / brotur / bogur

Gæði: 3

k_hallandi Dags.: 31.10.2007

Hallandi > 5°

Gæði: 4

Fjöldi_talning Dags.: 31.10.2007

Gæði: 0

Runnal_m3 Dags.: 31.10.2007

Gæði:

Myndir_a Dags.: 31.10.2007

Myndir sálhvík myndavél

Gæði:

GPS Mouse 65° 40.653' N 20° 18.485' W 1:27.147



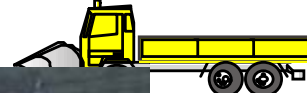

Myndavélabúnaður



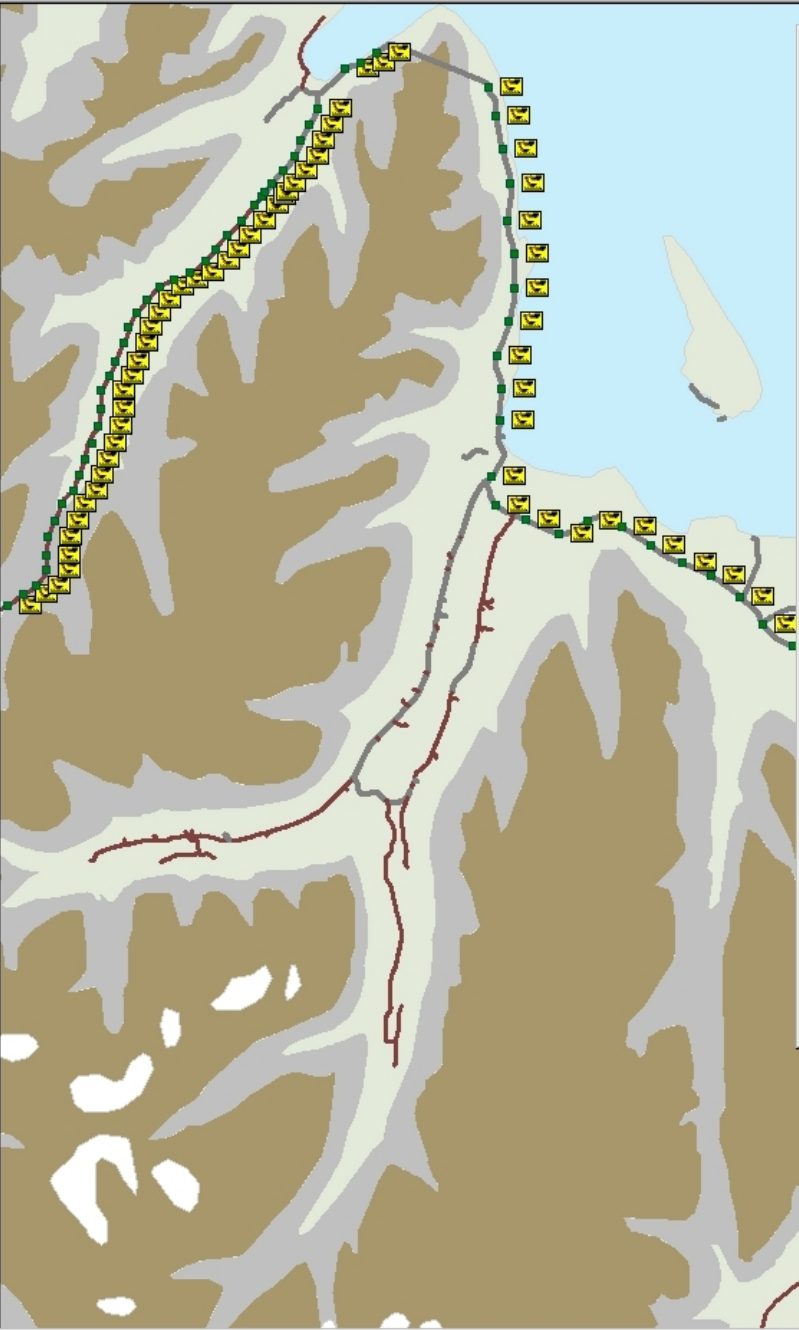

Myndavél [Close]

Hreyfimynd:
Vegagerðin

Dags.: 23.08.2007 11:01:56 **Skráð af:** ep **Títtill:** Vegagerðin

Staðsetning | Staðsetning / Afstaða | Akrein / Deilir | Annað | Stillingar

65° 51,623' W -18° 15,618' N

Vegnr. 1: **Kaflir:** **Stöð 1:** **Vegnr. 2:** **Kaflir:** **Stöð 2:**

0-82-0 | 02 | 2053

Mælingar

- Vegöxl (569 m.)
- Slitlagsbrún (0.0 m.)
- Kantlínur (0.0 m.)

Vegátt

- Réttisælis
- Rangisælis

Vista Loka

0 3,2 km
1:168,754



ca 3000 myndir teknar

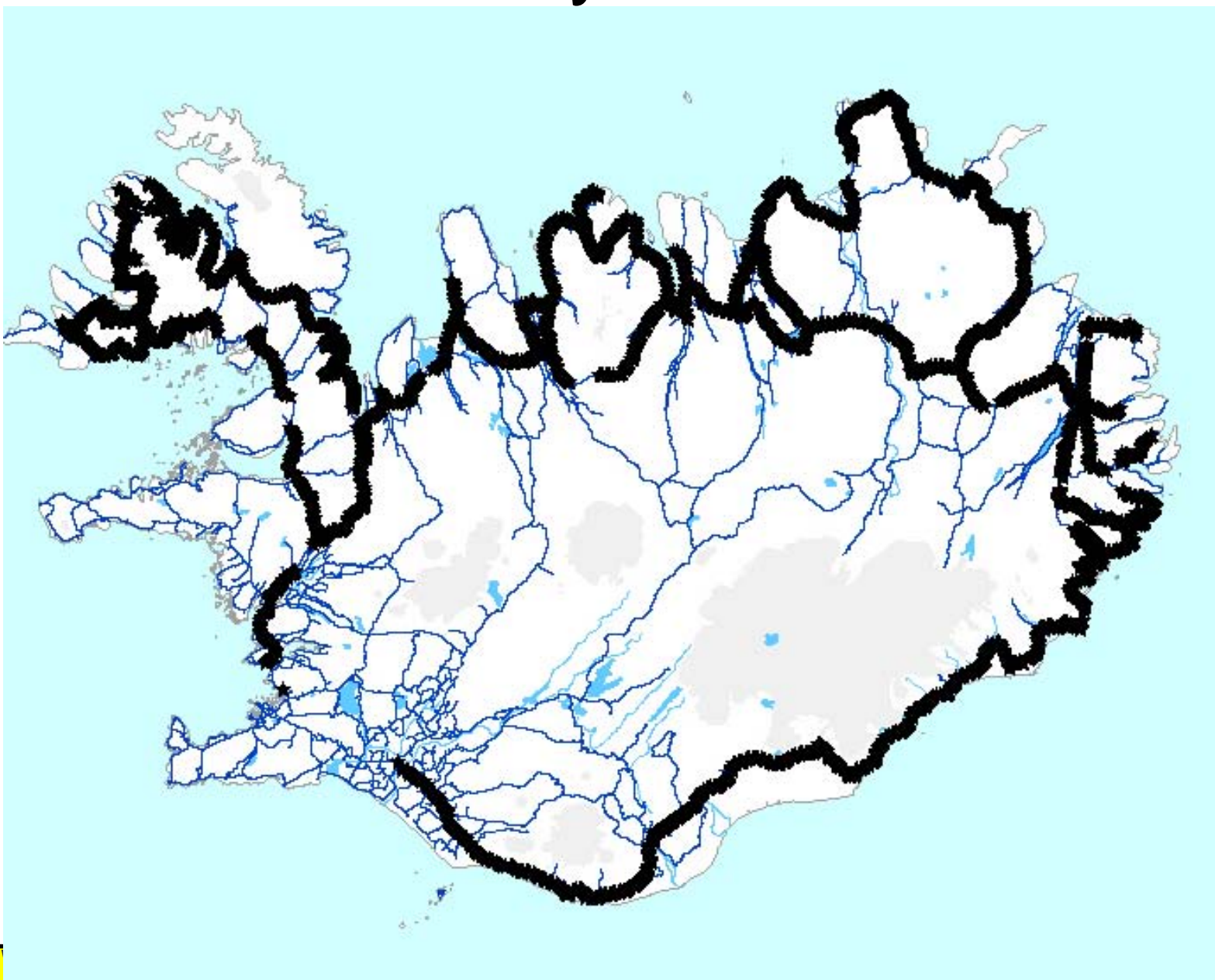



Vegbreidd á þjóðvegi 1

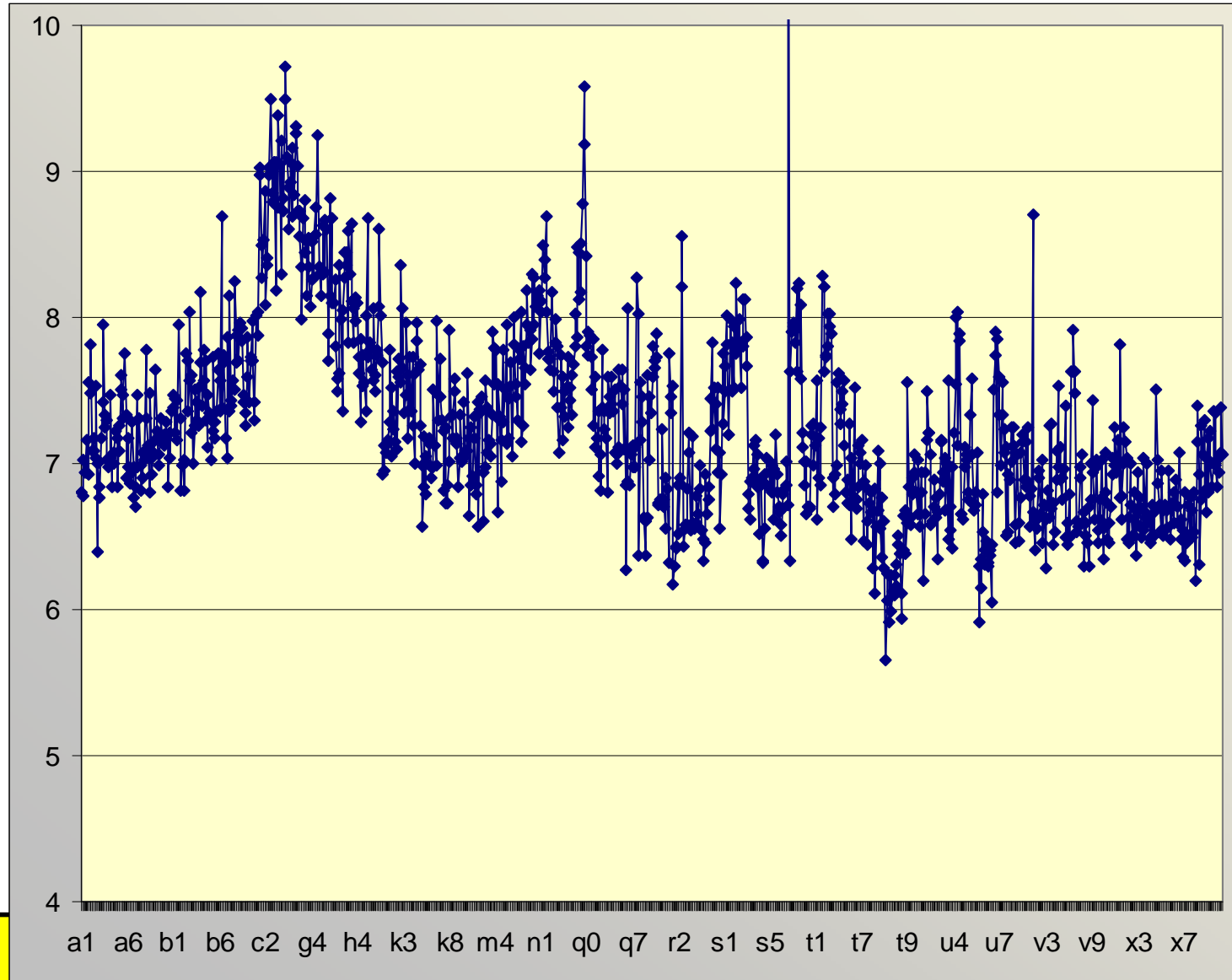



Umferðarmerki



Vegur	Kaflí	Stöð	Staðsetning	Aths.	Gerð merkis	Gildi - texti á merki	Stærð	Fjöldi	Ástand
0-96-0		Suðurfjarðavegur							
		01							
19	Vinstri	A06_11		Biðskylda			Venjuleg	1	Í lagi
216	Hægni	K14_11		Gátskjöldur á brú, hægni	- Ristarhlið		Venjuleg	1	Í lagi
		K14_12		Gátskjöldur á brú, vinstri			Venjuleg	1	Í lagi
219	Hægni	K14_11		Gátskjöldur á brú, hægni			Venjuleg	1	Í lagi
		K14_12		Gátskjöldur á brú, vinstri			Venjuleg	1	Í lagi
536	Vinstri	J10_11		Fjarlægð að hættu eða stað	500 m		Venjuleg	1	Í lagi
		E02_11		Upplýsingar			Venjuleg	1	Í lagi
578	Hægni	J41_11		Einreið brú			Venjuleg	1	Í lagi
		A99_11		Önnur hættu			Venjuleg	1	Í lagi
		J41_11		Einreið brú			Venjuleg	1	Í lagi
		A99_11		Önnur hættu			Venjuleg	1	Í lagi
841	Hægni	K14_11		Gátskjöldur á brú, hægni			Venjuleg	1	Í lagi
		K14_12		Gátskjöldur á brú, vinstri			Venjuleg	1	Í lagi
843	Hægni	F12_21		Staðarmerki	Sléttuá		Venjuleg	1	Í lagi
847	Hægni	K14_11		Gátskjöldur á brú, hægni			Venjuleg	1	Í lagi
		K14_12		Gátskjöldur á brú, vinstri			Venjuleg	1	Í lagi





Umferðarmerki

Fjöldi umferðarmerki	Stærð					
Ástand	Ekkert	Lítil	Venjuleg	Stór	Hraðbraut	Samtals
Í lagi	1.146	575	35.933	2.495	8	40.157
Þarfnast lagfæringar	52	29	2.039	539	39	2.698
Fjarlægja	11	2	342	14		369
Utan staðals	18	8	1.438	93		1.557
Ekki í lagi	4					4
Ónýtt	94	6	2.246	68	1	2.415
Vantar	122	27	4.974	151		5.274
Samtals	1.447	647	46.972	3.360	48	52.474





Yfirborðsmerkingar - miðlínur



Lengd / Breidd 1		Lengd / Breidd 2		Vegur-kafla-stöð 1		Vegur-kafla-stöð 2		Vegalengd	Gerð	Aths.	
0-96-0 Suðurfjarðavegur											
-14,266	65,03	/	-14,265	65,029	0-96-0	01-9	0-96-0	01-116	107	YL_02	Merking langsúms eftir alkbaut - 02 - Öbrotin lína
-14,265	65,029	/	-14,258	65,027	0-96-0	01-116	0-96-0	01-518	402	YL_10	Merking langsúms eftir alkbaut - 10 - Hálf brotin lína
-14,258	65,027	/	-14,257	65,026	0-96-0	01-518	0-96-0	01-619	101	YL_08	Merking langsúms eftir alkbaut - 08 - Hálf brotin lína vinstri og öbrotin hægni
-14,257	65,026	/	-14,255	65,026	0-96-0	01-628	0-96-0	01-698	70	YL_08	Merking langsúms eftir alkbaut - 08 - Hálf brotin lína vinstri og öbrotin hægni
-14,25	65,024	/	-14,249	65,023	0-96-0	01-1047	0-96-0	01-1097	50	YL_02	Merking langsúms eftir alkbaut - 02 - Öbrotin lína
-14,249	65,023	/	-14,247	65,023	0-96-0	01-1110	0-96-0	01-1241	131	YL_09	Merking langsúms eftir alkbaut - 09 - Hálf brotin lína hægni og öbrotin vinstri
-14,247	65,023	/	-14,243	65,021	0-96-0	01-1241	0-96-0	01-1445	204	YL_10	Merking langsúms eftir alkbaut - 10 - Hálf brotin lína
-14,243	65,021	/	-14,233	65,02	0-96-0	01-1445	0-96-0	01-1991	546	YL_04	Merking langsúms eftir alkbaut - 04 - Fullbrotin lína
-14,079	65,017	/	-14,075	65,017	0-96-0	01-9511	0-96-0	01-9709	198	YL_08	Merking langsúms eftir alkbaut - 08 - Hálf brotin lína vinstri og öbrotin hægni
-14,075	65,017	/	-14,046	65,016	0-96-0	01-9709	0-96-0	01-11115	1406	YL_02	Merking langsúms eftir alkbaut - 02 - Öbrotin lína
-14,046	65,016	/	-14,042	65,014	0-96-0	01-11115	0-96-0	01-11415	300	YL_09	Merking langsúms eftir alkbaut - 09 - Hálf brotin lína hægni og öbrotin vinstri
-14,042	65,014	/	-14,035	65,013	0-96-0	01-11415	0-96-0	01-11745	330	YL_10	Merking langsúms eftir alkbaut - 10 - Hálf brotin lína
-14,035	65,013	/	-14,029	65,011	0-96-0	01-11745	0-96-0	01-12072	327	YL_08	Merking langsúms eftir alkbaut - 08 - Hálf brotin lína vinstri og öbrotin hægni
-14,029	65,011	/	-14,009	65,009	0-96-0	01-12072	0-96-0	01-13047	975	YL_02	Merking langsúms eftir alkbaut - 02 - Öbrotin lína
-14,009	65,009	/	-14,004	65,009	0-96-0	01-13047	0-96-0	01-13269	222	YL_09	Merking langsúms eftir alkbaut - 09 - Hálf brotin lína hægni og öbrotin vinstri
-14,004	65,009	/	-13,996	65,008	0-96-0	01-13269	0-96-0	02-404	445	YL_10	Merking langsúms eftir alkbaut - 10 - Hálf brotin lína
-13,891	64,837	/	-13,897	64,838	0-96-0	10-216	0-96-0	10-527	311	YL_04	Merking langsúms eftir alkbaut - 04 - Fullbrotin lína
-13,897	64,838	/	-13,901	64,838	0-96-0	10-527	0-96-0	10-679	152	YL_10	Merking langsúms eftir alkbaut - 10 - Hálf brotin lína
-13,901	64,838	/	-13,904	64,838	0-96-0	10-679	0-96-0	10-848	169	YL_08	Merking langsúms eftir alkbaut - 08 - Hálf brotin lína vinstri og öbrotin hægni
-13,904	64,838	/	-13,911	64,839	0-96-0	10-848	0-96-0	10-1181	333	YL_02	Merking langsúms eftir alkbaut - 02 - Öbrotin lína





Skiptipunktur



Vettvangsskrá

0 684 m
1:36.071

GPS Mouse 65° 25.953' N 18° 56.029' V

Start Workspace - IBM Lotus N... Vettvangsskrá 15:37





Vegur-kafi-stöð1	Vegur-kafi-stöð2	Vegalengd (m)	Aths.	Staðsetn.	Hæð / framl.	Flokkun1	Flokkun2
0-47-0 Hvalfjarðarvegur							
0-47-0 04-5613	0-47-0 04-6132	519 m					
	Leidari_stal_1x30	S	Leidari stál 1x30	Vinstri	70	Ekkert	Þokkalegt
	Leidaraendi2	E2	Seinni leiðaraendi	Vinstri		Ekkert	Beygður niður í öxl
	Leidaraendi1	E1	Fyrri leiðaraendi	Vinstri		Ekkert	Beygður niður í öxl
0-47-0 04-6769	0-47-0 04-7785	1016 m					
	Leidaraendi2	E2	Seinni leiðaraendi	Vinstri		Ekkert	Beygður niður í öxl
	Leidaraendi1	E1	Fyrri leiðaraendi	Vinstri		Ekkert	Beygður niður í öxl
	Leidari_stal_1x30	S	Leidari stál 1x30	Vinstri	70	Ekkert	Þokkalegt
0-47-0 04-9228	0-47-0 11-437	749 m					
	Leidari_stal_1x30	S	Leidari stál 1x30	Vinstri	70	Ekkert	Gott
	Leidaraendi1	E1	Fyrri leiðaraendi	Vinstri		Ekkert	Beygður niður í öxl
	Leidaraendi2	E2	Seinni leiðaraendi	Vinstri		Ekkert	Beygður niður í öxl
0-47-0 04-9460	0-47-0 11-56	136 m					
	Leidaraendi2	E2	Seinni leiðaraendi	Hægri		Ekkert	Beygður niður í öxl
	Leidaraendi1	E1	Fyrri leiðaraendi	Hægri		Ekkert	Beygður niður í öxl
	Leidari_stal_1x30	S	Leidari stál 1x30	Hægri	70	Ekkert	Gott
0-47-0 11-357	0-47-0 11-462	105 m					
	Leidaraendi1	E1	Fyrri leiðaraendi	Hægri		Ekkert	Beygður út í fláa
	Leidaraendi2	E2	Seinni leiðaraendi	Hægri		Ekkert	Beygður niður í öxl
	Leidari_stal_1x30	S	Leidari stál 1x30	Hægri	70	Ekkert	Gott
	•	•		•		•	•
	•	•		•		•	•
	•	•		•		•	•
0-47-0 04-4739	0-47-0 04-4806	67 m BRU					
	Leidaraendi2	E2	Seinni leiðaraendi	Engin		Ekkert	Beygður niður í öxl
	Leidaraendi1	E1	Fyrri leiðaraendi	Engin		Ekkert	Beygður niður í öxl
	Leidari_stal_1x30	S	Leidari stál 1x30	Engin	60	Við brú	Léleg

0-47-0 Hvalfjarðarvegur

Heildarlengd vegriða:

7697 m





Annar vegbúnaður

Hvað	Fjöldi skráðra atriða	Fjöldi atriða
Leidaraendi2	1.872	1.876
Leidaraendi1	1.866	1.870
Leidari_stal_1x30	1.790	1.811
utskot	181	181
Ristarhlid	180	180
upplskilti	180	228
soguskilti	152	169
raesi_stalholkur	112	123
yfirbord	104	105
bord	92	110
merkingar	75	124
rammi	73	118
Leidari_ror	59	60
Frostmaelir	57	57
Leidari_annad	52	52
Ljosaskilti	42	42
Samtals	7.132	7.414

